



Beschluss- und Kontrollgremium - Ebene

Aufsichtsrat:	
1. Vorsitzender	Dr. W. Schröder
2. Vorsitzende	C. Görlich
3. Vorsitzender	R. Merkschien
Beisitzer	Dr. S. Geitz, M. Merkert, S. Hölscher Medernach, S. Wengst

Gesamtebene

Hauptamtlicher Vorstand	
1. Vorsitzender	Stephan Thiel
Mitglied im Vorstand	Jörg Bachmann
Mitglied im Vorstand	Sven Sieburg

Stabsstellenebene

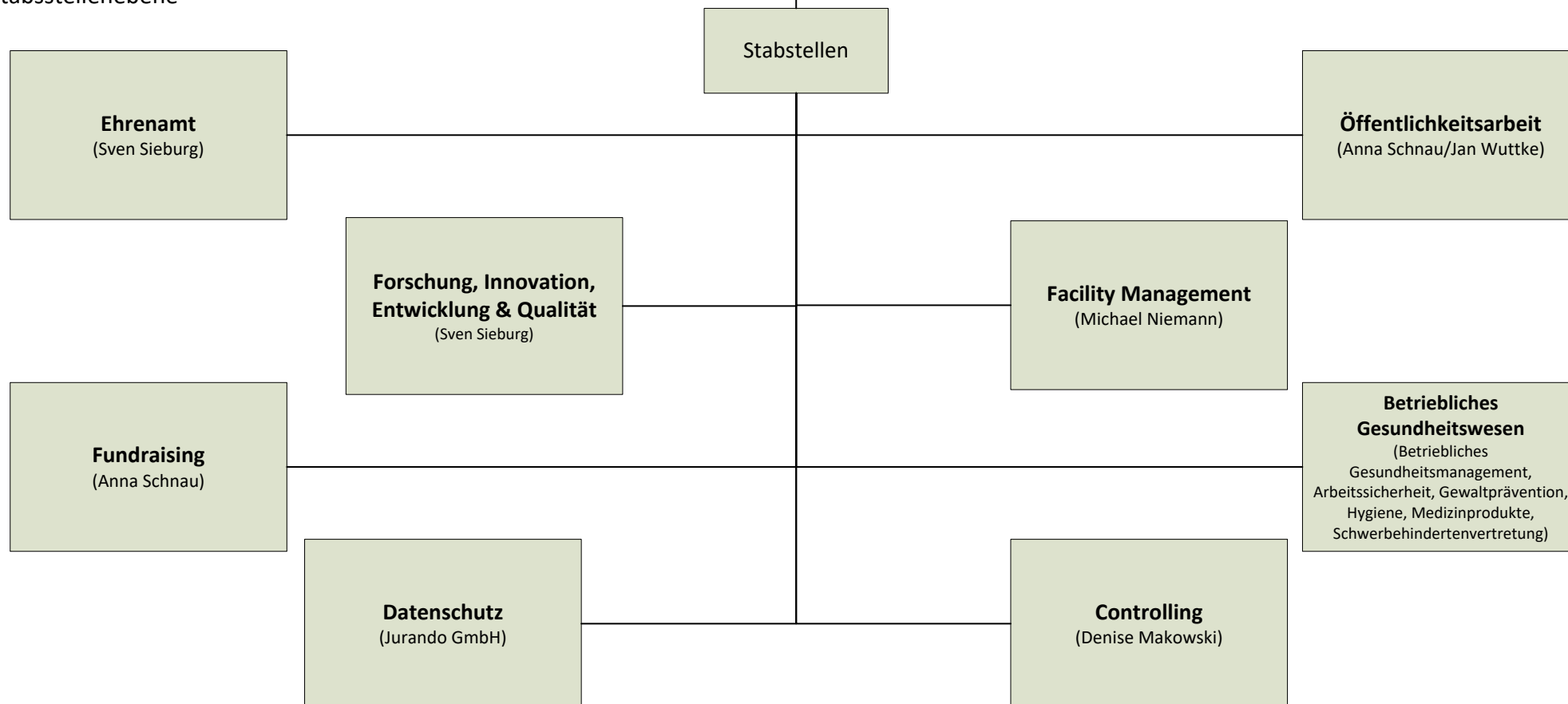



Beschluss- und Kontrollgremium - Ebene

Aufsichtsrat:	
1. Vorsitzender	Dr. W. Schröder
2. Vorsitzende	C. Görlich
3. Vorsitzender	R. Merkschien
Beisitzer	Dr. S. Geitz, M. Merkert, S. Hölscher Medernach, S. Wengst

Gesamtebene

Hauptamtlicher Vorstand	
1. Vorsitzender	Stephan Thiel
Mitglied im Vorstand	Jörg Bachmann
Mitglied im Vorstand	Sven Sieburg

Bereichsleitungs- und Stabsstellenebene (eine Hierarchieebene)

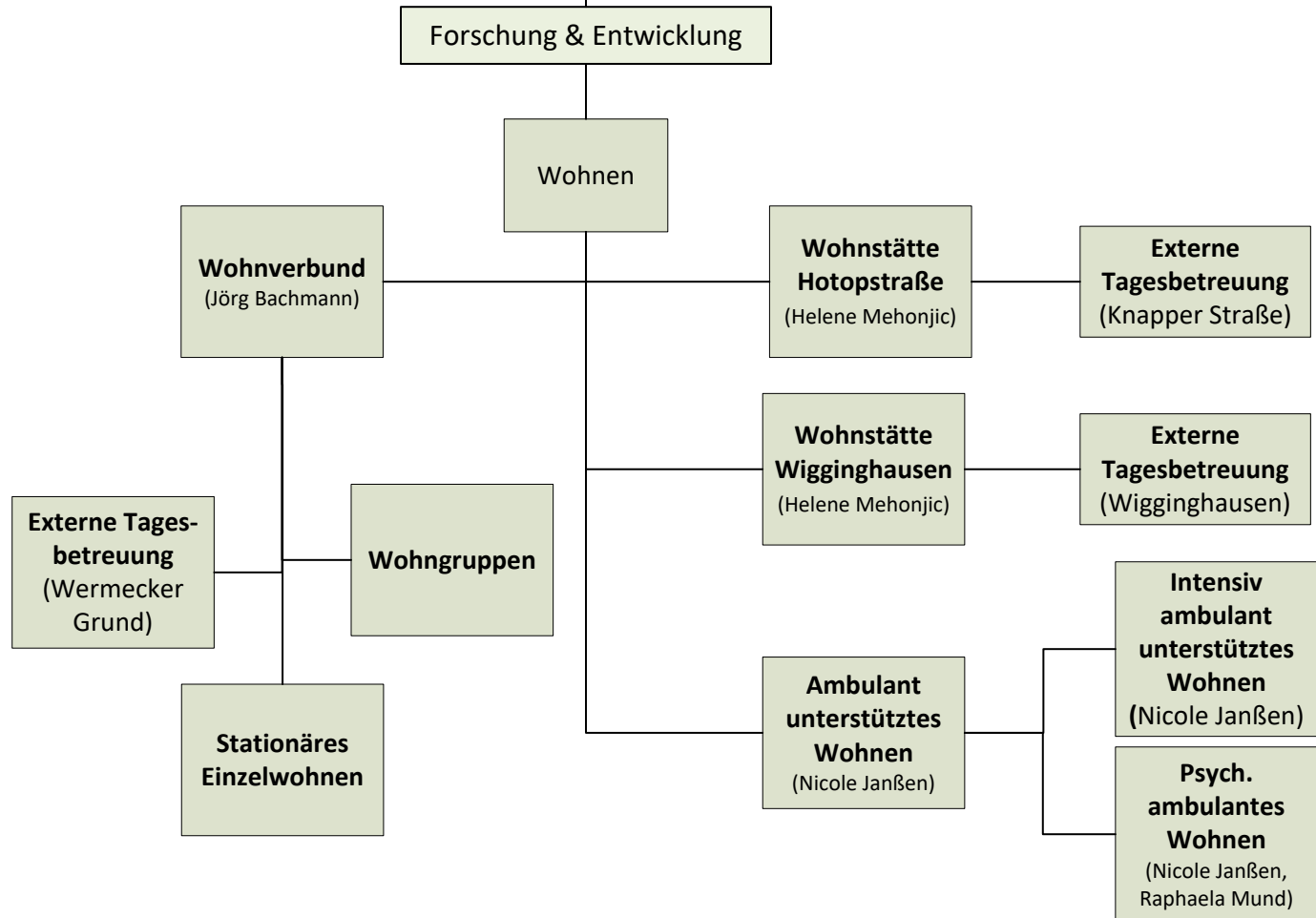

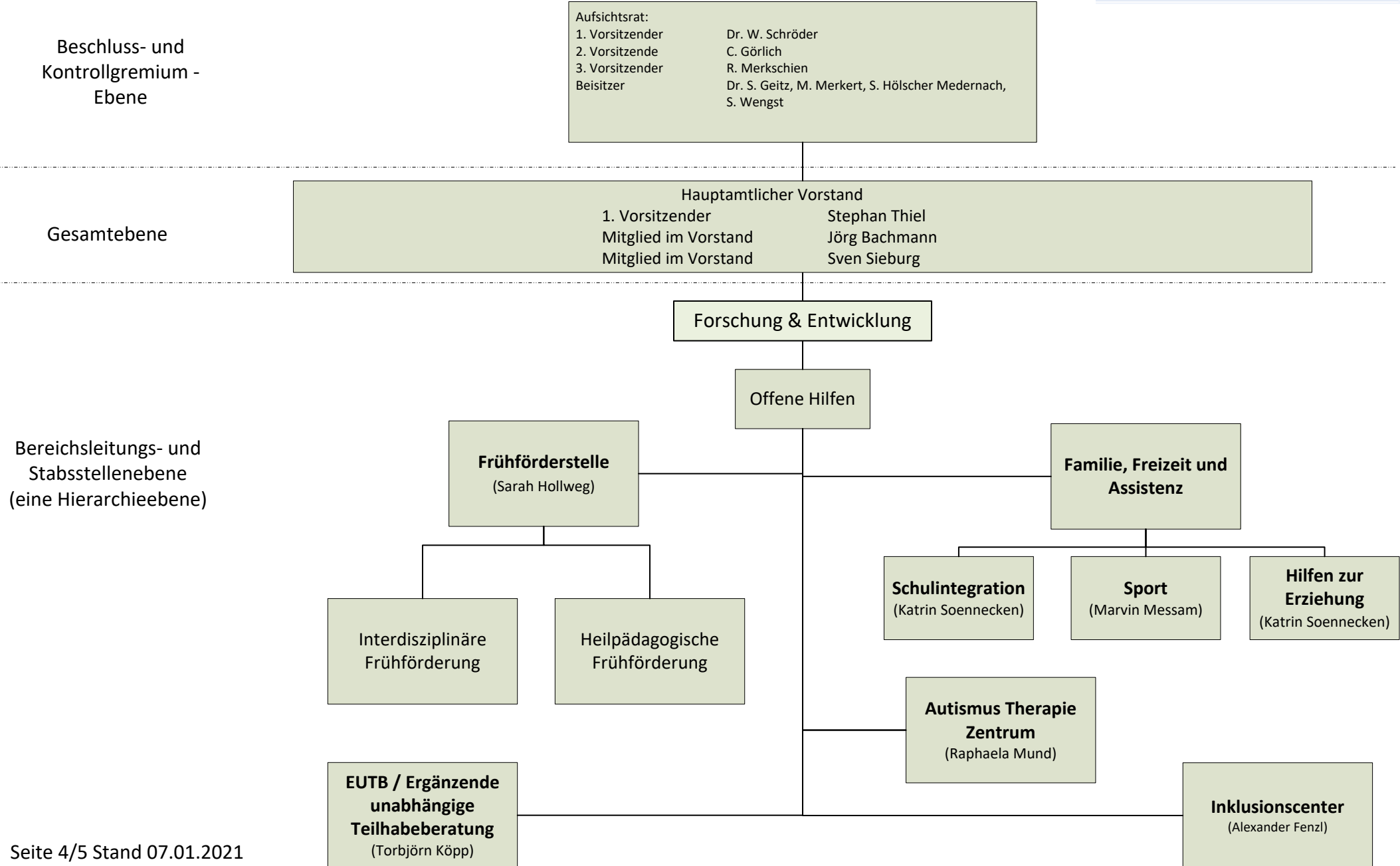

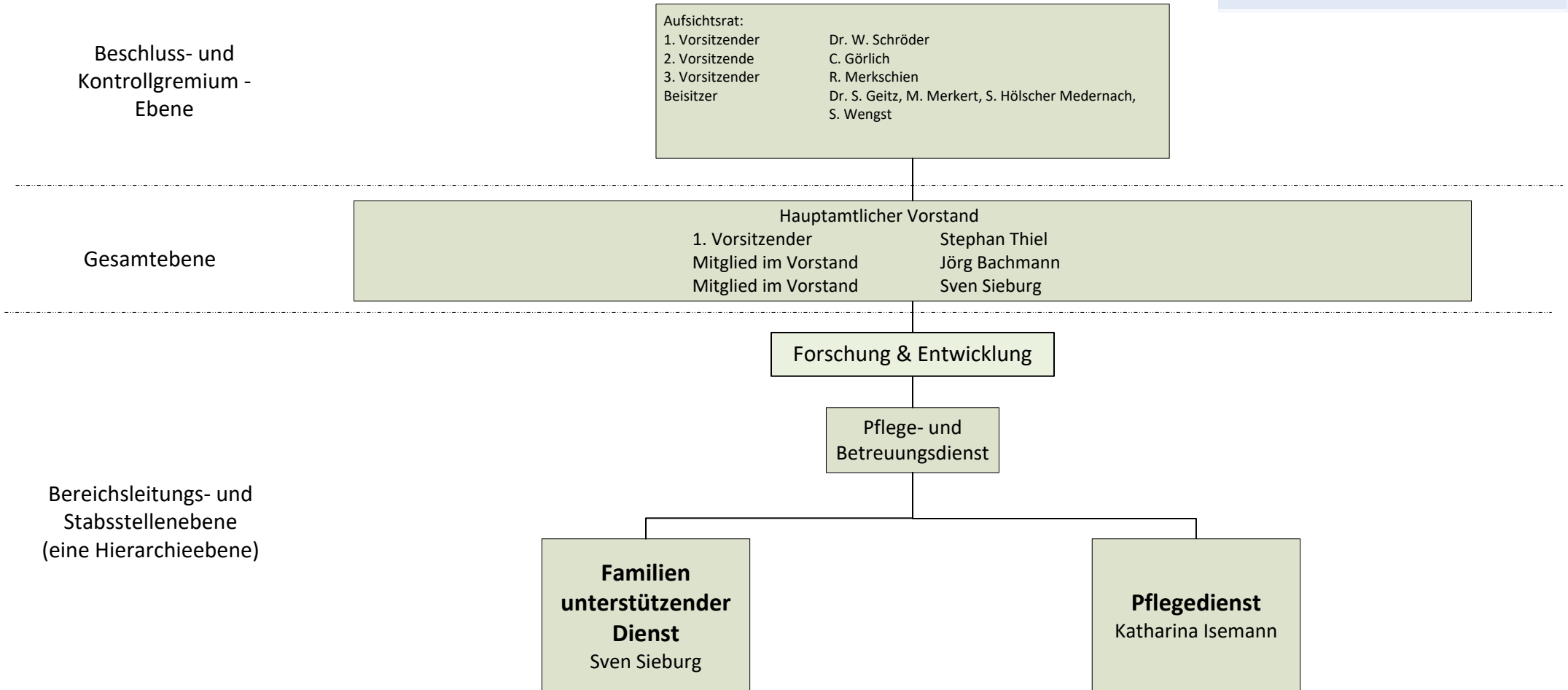

Beschluss- und Kontrollgremium - Ebene

Aufsichtsrat:
1. Vorsitzender Dr. W. Schröder
2. Vorsitzende C. Görlich
3. Vorsitzende R. Merkschien
Beisitzer Dr. S. Geitz, M. Merkert, S. Hölscher Medernach, S. Wengst

Gesamtebene

Hauptamtlicher Vorstand
1. Vorsitzender Stephan Thiel
Mitglied im Vorstand Jörg Bachmann
Mitglied im Vorstand Sven Sieburg

Verwaltung

Schulintegration, Reha Sport, Verein
(Britta Jungeblodt)

Finanzbuchhaltung
(Mareike Breyer)

Frühförderstelle
(Sabine Köpp/Sandra Machon)

Familien unterstützender Dienst, Ambulant unterstütztes Wohnen, Autismus Therapie Zentrum
(Beatrix David)

Stationäres Wohnen
(Britta Jungeblodt)

Personalabteilung
(Claudia Eilitz)